

FECHA CLASIFICACIÓN: 03/05/2017

ACTA DEL COMITÉ DE TRANSPARENCIA: ACTA 08/2017

UNIDAD ADMINISTRATIVA: PENENCIA 1

CONFIDENCIAL: DATOS PERSONALES

EXPEDIENTE DE ORIGEN: 315/2016-1

SUJETO OBLIGADO: SIFIDE

DOCUMENTO CLASIFICADO: INFORME DE CUMPLIMIENTO A LA RESOLUCIÓN DICTADA POR EL PLENO DE LA COMISIÓN ESTATAL DE GARANTÍA DE ACCESO A LA INFORMACIÓN PÚBLICA EL SIETE DE FEBRERO DE DOS MIL DIECISIETE, GENERADO POR EL SUJETO OBLIGADO.

FUNDAMENTO LEGAL: ARTÍCULO 163 DE LA LEY GENERAL DE TRANSPARENCIA Y ACCESO A LA INFORMACIÓN PÚBLICA; ARTÍCULO 3 FRACCIÓN XVI Y XVIII; 24, FRACC. VI; 82 FRACC. VI, 138 Y NOVENO DE LA LEY DE TRANSPARENCIA Y ACCESO A LA INFORMACIÓN PÚBLICA DEL ESTADO.

ALEJANDRO LAFLUENTE TORRES

TITULAR DEL AREA ADMINISTRATIVA



SISTEMA  
DE FINANCIAMIENTO  
PARA EL DESARROLLO

*Handwritten notes and signatures in the top right corner, including the name 'Jorge' and some illegible scribbles.*

**DESPACHO DEL TITULAR  
OFICIO No. SIFIDE 067/2017  
SAN LUIS POTOSÍ, S.L.P., A 28 DE FEBRERO DE 2017**

**ALEJANDRO LAFUENTE TORRES.  
COMISIONADO PRESIDENTE DE LA COMISIÓN ESTATAL  
DE GARANTÍA DE ACCESO A LA INFORMACIÓN  
PÚBLICA DEL ESTADO  
PRESENTE. -**

Por medio de la presente, en tiempo hábil y forma legal, con fundamento en los artículos 177 segundo párrafo, 183 y 184 de la Ley de Transparencia y Acceso a la Información Pública del Estado de San Luis Potosí hago de su conocimiento que el Sistema de Financiamiento para el Desarrollo del Estado de San Luis Potosí, en cumplimiento a la resolución pronunciada por la Comisión a su cargo y notificada a este organismo el 17 de febrero de 2017, respecto al recurso de revisión 315/2016-1, derivado de la solicitud registrada con el folio 00494616; vía correo electrónico complementó la información solicitada a través del sistema Infomex por el C.

CLAVE ELIMINADO, ELIMINADO 1  
SE ELIMINA NOMBRE DEL RECURRENTE

A la presente se anexan como evidencias del envío, copias certificadas de las capturas de pantalla del envío del correo electrónico.

Sin otro particular, le envío un cordial saludo.

**ATENTAMENTE**

**CHRISTIAN MEADE HERVERT  
COORDINADOR GENERAL DEL SIFIDE**

cc: p. Acceso

*Handwritten note: 2017 de la Secretaría de Finanzas*

**Eliminado 1 . Fundamento legal: Artículo 163 de la Ley General de Transparencia y Acceso a la Información Pública, y artículos 3 fracciones XVII, XXVIII, 24 fracción VI, 82 fracción VI y 138 de la Ley de Transparencia y Acceso a la Información Pública del Estado de San Luis Potosí, en virtud de tratarse de información confidencial, que contiene datos personales concernientes a una persona identificada o identificable.**



# CAPTURAS DE PANTALLA; ENVÍO DEL CORREO AL SOLICITANTE CON LA RUTA ELECTRÓNICA DE LOS ESTADOS FINANCIEROS.

## VISTA DEL CORREO

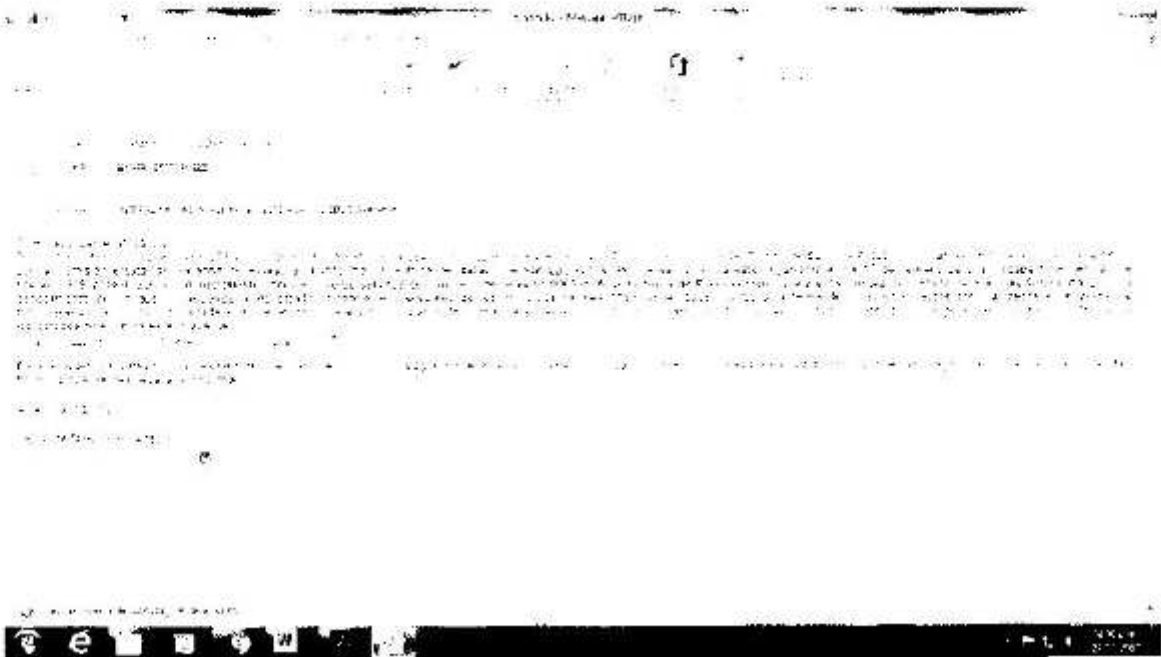

## MOMENTO EN QUE SE ENVÍA EL CORREO



*Handwritten signature or initials, possibly 'OH'.*

CAPTURAS DE PANTALLA; ENVÍO DEL CORREO AL SOLICITANTE CON LA RUTA ELECTRÓNICA DE LOS ESTADOS FINANCIEROS.

**BANDEJA DE ELEMENTOS ENVIADOS**

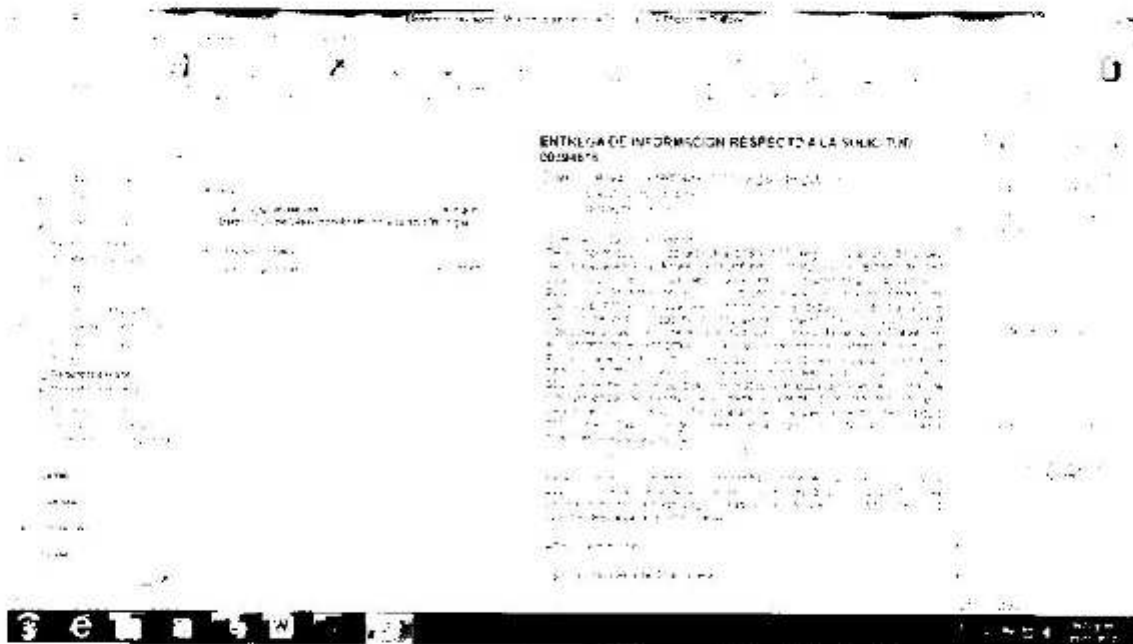

C. MTRO. CHRISTIAN MEADE HERVERT, COORDINADOR GENERAL DEL SISTEMA DE FINANCIAMIENTO PARA EL DESARROLLO DEL ESTADO DE SAN LUIS POTOSÍ, SIFIDE, CON FUNDAMENTO EN EL ARTÍCULO 8º, FRACCIÓN IX DEL REGLAMENTO INTERIOR DEL SIFIDE, CERTIFICA:

EL DOCUMENTO QUE CONSISTE DE UNA HOJA IMPRESA POR AMBOS LADOS EN EL QUE CONSTAN LAS CAPTURAS DE PANTALLA REALIZADAS AL MOMENTO DEL ENVÍO EFECTUADO EL DÍA 27 DE FEBRERO DEL AÑO 2017 AL SEÑOR HORACIO CARRERAS GARCÍA, VÍA CORREO ELECTRÓNICO, DE LA RUTA ELECTRÓNICA EN LA CUAL SE ENCUENTRAN LOS ESTADOS FINANCIEROS DEL SIFIDE PARA SU CONSULTA, A DEMÁS DE INDICARLE LA MANERA EN QUE PODRÁ ENTRAR A CONSULTAR LA INFORMACIÓN.

LA PRESENTE CERTIFICACIÓN SE EXPIDE EN SAN LUIS POTOSÍ, SAN LUIS POTOSÍ, A LOS VEINTISIETE DÍAS DEL MES DE FEBRERO DEL AÑO DOS MIL DIECISIETE.

  
**MTRO. CHRISTIAN MEADE HERVERT**  
**COORDINADOR GENERAL DEL SIFIDE**